AEM

VEF

Schönblick
Herz trifft Himmel

Angekommen! Angenommen? Integration wagen

Foto: iStockphoto / Silvia Jansen
iStockphoto / Creativemarc

Frühbucher-Rabatt bis **15. April** 2018

10. bis 12. Juni 2018

Chancen und Herausforderungen für Christen

Hauptreferenten:

Richard Arnold
Oberbürgermeister
Schwäbisch Gmünd

Sultan Assawahiri
MEOS Schweiz

Yassir Eric
Leitung EIMI

Sara Faix
Religions- und
Erziehungs-
wissenschaftlerin

Uwe Heimowski
Politikbeauftragter
am Dt. Bundestag

Franka Zanek
Stabstelle
Flüchtlinge / PFIFF
Schwäbisch Gmünd

Angekommen! Angenommen? Integration wagen

Sehr geehrte Damen und Herren, liebe Freunde!

Millionen von Menschen sind zu uns nach Deutschland gekommen auf der Suche nach Schutz und einem neuen, besseren Leben. Gerade wir Christen können dabei helfen, dass dieser Wunsch in Erfüllung geht. Aber leider kommt es dabei manchmal zu Enttäuschungen – bei Helfern und Ankommenden. Mit diesem Integrationskongress wollen wir Mut machen, an dieser wichtigen Aufgabe dranzubleiben. Unterschiedliche Werte, Haltungen und auch religiöse Überzeugungen bedürfen der Positionierung und der Klärung!
Dass aus Helfern Prozessbegleiter werden und Ankommende zu Mitwirkenden. Dafür stellen wir gelingende Modelle, überzeugende Konzepte und lernwillige Menschen vor – und einen barmherzigen Gott.

Mirjam Alber, Wolfgang Büsing, Maïté Gressel, Kuno Kallnbach, Dr. Paul Murdoch,
Johannes Neudeck, Herbert Putz, Hartmut Steeb | *Kongressleitung*

Sonntag, 10. Juni 2018

ab 14 Uhr Check in, Kaffee und Hefezopf

15.30 Uhr **Kongresseröffnung**
Grußwort | *Richard Arnold*
Suchet der Stadt Bestes | *Uwe Heimowski*
Grußwort | *OKR Dieter Kaufmann*
Integration gelingt | *Sultan Assawahri*
Best Practice-Modelle:
Christ4Arabs/Christ4Afghans und andere
Migranten kommen an –
Interviews, Statements, Erfahrungen

18 Uhr Abendessen

19.30 Uhr Früher war alles besser? Wie *change* zur Chance wird | *Tobias Menges*

Nachtcafé

Montag, 11. Juni 2018

ab 7.30 Uhr Frühstück

9 Uhr **Heimat und Integration – Gesellschaftliche Aspekte**
1) Integration in der Stadt | *Franka Zanek*
2) Wann ist man integriert? | *Maïté Gressel*
3) Soziale Integration –
Beziehungen leben | *Sara Faix*

Gesprächsgruppen

Statement | *Manne Lucha, Sozial- und Integrationsminister, Stuttgart (angefragt)*

Kaffeepause

Heimat und Integration – Kirchliche Aspekte
Funktionierende Integrationsmodelle in der Gemeinde
1) Gemeinde auf Augenhöhe | *Reinhold Krebs*
2) Mono-multikulturelle Gemeinden | *Stephen Beck*
3) Migrantengemeinden Heimat bieten
Marion Engstler

12.30 Uhr Mittagspause

Workshops / Seminare

Kaffeepause

Workshops / Seminare

18.30 Uhr **Ein Abend für die Sinne**
Kulturelle Vielfalt sehen, hören und genießen
Orientalische und andere Speisen, Musik, Folkore, Interviews und Theater

Nachtcafé

Dienstag, 12. Juni 2018

ab 7.30 Uhr Frühstück

9 Uhr **Hoffnung für die Zukunft**
1) Gesellschaftliche Perspektiven | *Thomas Deines*
2) Christliche Perspektiven | *Traugott Hopp*

Kaffeepause

Heimat im Himmel – in der Welt zu Hause
Interkultureller Sendungsgottesdienst
Yassir Eric und Dieter Kaufmann

12.30 Uhr Mittagessen

Änderungen vorbehalten

Foto: iStockphoto/Silvia Jansen

Foto: Marina Kloess

Seminare & Workshops

Bitte wählen Sie aus den 21 Seminaren/Workshops **2 Favoriten** aus sowie **2 alternative Themen,** falls Ihr Favorit schon voll ist. ▸ Siehe Anmeldung auf der nächsten Seite

1 Die Spannung zwischen diakonischem Handeln und evangelistischen Anliegen
Dr. Reinhold Strähler, Leiter Migrantenarbeit EMO

2 Zwischen Hilfe und Erschöpfung – gesunde Grenzen ziehen
Dr. des. *Brigitte Seiler, Beratungspsychologin M.SC*

3 Suchende zu Jesus führen –
kultursensible Glaubensgespräche
Im Glauben wachsen –
kulturbezogene Schulung und Gemeindearbeit/-entwicklung
Prof. Dr. Stephen Beck & Team

4 Außerschulische Theologische Bildung (TEE) – begründete Jesus-Nachfolge
Waldemar Lies, Integrationsbeauftragter

5 Muslimischen Glauben verstehen und den eigenen Glauben formulieren
Dr. Paul Murdoch, Studienleiter und Kongress-Initiator

6 Mission mit Respekt
Prof. Dr. Christof Sauer, erste Professur für Religionsfreiheit und Christenverfolgung in Deutschland

7 Getauft – und dann?
Integrative „Gemeinde auf Augenhöhe“ von unten her bauen
Reinhold Krebs, FreshX-Berater, Gemeinde-Neudenker und -entwickler

8 Leiterausbildung praktisch –
Wie neue Gläubige zur Verantwortung in Gemeinden herangezogen werden
Stefan Henger, Dozent für Integration

9 Muslimische Kinder in christlichen Gruppen
Yasin Adigüzel, Islamwissenschaftler, Referent für interkulturelle Öffnung

10 Start-Up-Seminar: Welche Möglichkeiten gibt es, mit/als Migranten Business zu starten?
Zerai Kiros Abraham, Ubuntu-Haus Frankfurt

11 Rechtliche Aspekte in der Flüchtlingsarbeit – Taufe und rechtliche Folgen
Rechtsanwalt Andreas Hantschel

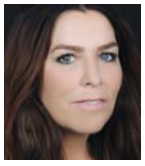

12 Der Einfluss des Islams auf die Geschlechterbeziehungen
Sara Faix, Religions- und Erziehungswissenschaftlerin

Foto: iStockphoto / GCShutter

Simultane Übersetzungen bei Plenumsveranstaltungen

توجد ترجمة فورية إلى العربية في القاعة
ترجمه فارسی موجود

13 Interkulti – statt multikulti!
Von einem angemessenen Umgang mit dem Unvertrauten
Thomas Dallendörfer, Koodination von Flüchtlings- und Migrantenarbeit

14 Verständnis von Ehre und Respekt in Scham- und Schuldkulturen
Fred Eick, Koodination von Flüchtlings- und Migrantenarbeit

15 Hoffnungshäuser – miteinander leben, wohnen und gestalten
Angelika und Thomas Röhm, Leiter Hoffnungshaus

16 Praxis des Gmünder Weges für alle
Netzwerkarbeit für Behörden, Initiativen, Vereine · Integrationsmanager wirksam einsetzen · Strateg. Quartiersarbeit usw.
H. Gaugele, D. Lehmann und F. Zanek

17 Ich will politisch was bewegen – effektive Handlungsmöglichkeiten
Uwe Heimowski, Politikbeauftragter der Dt. Ev. Allianz am Deutschen Bundestag u. d. Bundesregierung

18 „Die wollen doch nur spielen“ – Bedürfnisse bei Migranten und Geflüchteten erkennen und stillen
Frank Spratte, Sportler ruft Sporter

19 Verschleierte Tat(ort)sachen
Unterdrückung der Frau im Orient und in Europa
Anette Bauscher, Perlenschatz

20 Flüchtlinge an Hochschulen begleiten – Chancen und Herausforderungen
Hanna Reuther, MBA, Programmkoordinatorin für Geflüchtete, Uni Frankfurt

21 Traumatisierten Flüchtlingen im Alltag begegnen
Angelika Farnung, Dipl.-Päd., Traumatherapeutin

22 Migrationssensibles Engagement in der Begleitung Geflüchteter
Inge Mugler, Dipl.-Päd., Supervisorin
Matthias Rose, Diakon, Sozialarbeiter
Diakonisches Werk Württemberg

Weitere Referenten und Musik:

Thomas Deines
RP Stuttgart

Traugott Hopp,
Direktor AWM

Dieter Lehmann,
Leiter Sozialamt

Tobias Menges,
Dozent AWM

Band „Samras“ aus Aleppo,
u. a. interkulturelle Musikgruppen

Anmeldung zum Kongress

Hiermit melde ich mich verbindlich zum Integrationskongress vom 10. bis 12. Juni 2018 an.

Name, Vorname

Geburtsdatum

Anschrift

Zimmerwunsch: Ich belege ein Zimmer mit

Telefon

E-Mail

▶ bitte separate Anmeldung verwenden

Unterschrift

Ich möchte an den beiden folgenden Foren teilnehmen:

	1. Wahl	2. Wahl
Workshoprunde 1		
Workshoprunde 2		

Mindestteilnehmerzahl der Foren: 10 Personen.

Kongressgebühr (bitte ankreuzen!)

Alle Tage	Normalpreis	60,– Euro bis 15. April 2018 – danach 80,– Euro
	ermäßigter Preis*	40,– Euro bis 15. April 2018 – danach 60,– Euro

* für Studenten, Azubis, FSJ-ler, BFD, Behinderte und Arbeitslose.
Bitte entsprechenden Beleg bei der Anmeldung beifügen.

Tagesgast	Sonntag	20,– Euro bis 15. April 2018 – danach 25,– Euro
	Montag	35,– Euro bis 15. April 2018 – danach 45,– Euro
	Dienstag	20,– Euro bis 15. April 2018 – danach 25,– Euro

Verpflegungspaket (bitte ankreuzen!)

Alle Tage:	2 x Mittagessen, 2 x Abendessen und 4 x Stehkaffee		50,– Euro
Tagesgast	Sonntag	Stehkaffee, Abendessen	15,– Euro
	Montag	Mittag-, Abendessen, 2 x Stehkaffee	30,– Euro
	Dienstag	Mittagessen, Stehkaffee	15,– Euro

Übernachtungsangebot mit Frühstück (bitte ankreuzen!)

Einzelzimmer	59,– Euro pro Person/Tag
Doppelzimmer	49,– Euro pro Person/Tag
Mehrbettzimmer	29,– Euro pro Person/Tag

Diese Preise beziehen sich auf Übernachtungen in unserem Haus. Sollte unser Haus ausgebucht sein, vermitteln wir Ihnen gerne in der Umgebung weitere Übernachtungsmöglichkeiten.

„… haben wir doch den Mut, zu sagen, dass wir Christen sind.“ Dr. Angela Merkel

Foto: iStockphoto/fotografixx

Anmeldung per Post an:
Schönblick, Willy-Schenk-Straße 9,
73527 Schwäbisch Gmünd,
per Fax an: 07171/9707-172
per E-Mail an: info@schoenblick.de
oder online:
www.schoenblick.de/integrationskongress

Info auch per Telefon unter
07171/9707-0

Stornoregelung: Anmeldungen müssen schriftlich erfolgen und sind verbindlich. Stornierungen und Umbuchungen müssen schriftlich erfolgen. Wir behalten uns hierfür eine Bearbeitungsgebühr von 30 Euro vor, sofern Sie keinen Ersatzteilnehmer benennen. Bei Stornierungen nach dem 13. Mai 2018 fallen die Kongressgebühren und gegebenenfalls die Übernachtungskosten inkl. Frühstück im vollen Umfang an. Übrige Verpflegungskosten werden erstattet.

Kooperationspartner für Integration

Akademie für Weltmission

Diakonie Württemberg

Hilfe konkret e.V. – Christliche Hilfe in der Welt

hoffnungsträger

LEBENDIGE GEMEINDE – ChristusBewegung

Liebenzeller Gemeinschaftsverband – gemeinsam glauben leben

MSOE – Gottes Wort den Völkern

netzwerk mission:mensch

SAATKORN Projekt

SRS – Im Sport. Für Menschen. Mit Gott.

Gefördert durch die Aktion Mensch

Aktion: In jedes Haus

Albrecht Bengelhaus

allianzmission – Christus für die Welt

die Apis – Evangelischer Gemeinschaftsverband Württemberg

Arbeitskreis Migration & Integration – Deutsche Evangelische Allianz

Barnabas Initiative – Begegnen - Bezeugen - Begleiten

Deutsche Bibel Gesellschaft

DMG

Deutsches Rotes Kreuz – Kreisverband Schwäbisch Gmünd e.V.

EIMI – Europäisches Institut für Migration Integration und Islamthemen

ejw – Evangelisches Jugendwerk in Württemberg

EMO

ForumWiedenest – Christliche Impulse für Gemeinden. Weltweit.

International Institute for Religious Freedom – IIRF

Mar-Haba – Hilfe für vertriebene Christen aus dem Nahen Osten

Liebenzeller Mission – Mit Gott von Mensch zu Mensch

Mission Mosaik

Mülheimer Verband

OM

Orientierung:M – #menschen #medien #motivieren

Perlenschatz – Zuflucht für muslimische Frauen

ReachAcross

Refugee Ministries International

RMK – Refugee Migrant Ministries Karlsruhe

Schwäbisch Gmünd

smd

Süddeutscher GemeinschaftsVerband

[wiklif] – ausgesprochen lebendig

Xenos – Fremden Freund sein

Medienpartner:

ERF

idea – Evangelische Nachrichtenagentur

Österreichische Evangelische Allianz

Gnadauer Verband